

BolivarPlásticos

ÍNDICE

Página
04  *Caixa*
PALLET

Página
05  **PALLET**

Página
06  **LIXEIRAS**

Página
08  *Caixas*
ALC

Página
09  *Caixas*
**MEDICA
MENTOS**

Página
10  *Caixas*
KLT

Página
11  *Caixas*
FECHADAS

Página
14  *Caixas*
VAZADAS

Página
15  **GAVE
TEIRO**

Página
16  **BANDEJAS**

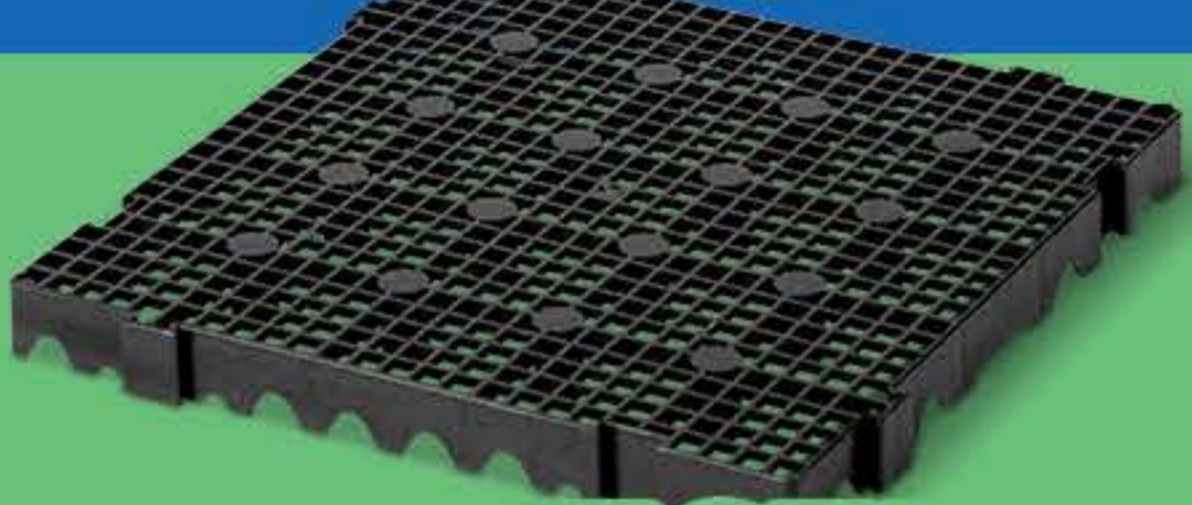
Página
17  **ESTRADOS**

Página
18  **PRATE
LEIRAS**

Página
19  *Potes*
**TRANSPA
RENTES**

Página
20  **BALDES**

Página
21  **BACIAS**

Página
22  **CESTOS**

Página
22  *Caixas*
**FLOW
RACK**

Página
23  **VARIADOS**



BolivarPlásticos

A Bolívar Plásticos é especialista em soluções de logística e armazenamento, atendendo com excelência setores que vão da Indústria 4.0 às lavouras brasileiras. Sua trajetória é marcada por inovação contínua, evolução tecnológica e um forte compromisso com a qualidade.

A história teve início em 1974, quando o fundador estabeleceu a Eletro Peças Z, empresa dedicada à fabricação, importação e distribuição de lanternas e componentes para caminhões Mercedes-Benz. Ao longo dos anos 80, a atuação foi ampliada para o segmento de peças para motocicletas Honda, fortalecendo sua presença no setor automotivo.

Ainda nos anos 80, a empresa deu os primeiros passos rumo ao universo do plástico injetado, produzindo utilidades domésticas e iniciando uma linha de produtos voltados ao armazenamento e logística, incluindo os primeiros gaveteiros bin, um marco que seria determinante para sua evolução futura.

Durante os anos 90, essa linha logística se expandiu de maneira expressiva, levando à transição definitiva: a empresa deixou de fabricar peças automotivas e, em 1997, foi fundada oficialmente a Bolívar Produtos Plásticos, agora totalmente dedicada ao desenvolvimento e fabricação de soluções logísticas. Seus primeiros produtos foram caixas fechadas, gaveteiros, bacias e lixeiras, categorias que permanecem no portfólio até hoje, evoluídas e aprimoradas para padrões industriais modernos.

O grande salto tecnológico aconteceu em 2014, com a importação da primeira injetora de 4.000 toneladas do país, destinada à produção de caixas pallet de grande porte. A Bolívar tornou-se pioneira na América Latina nesse segmento, expandindo drasticamente sua capacidade produtiva e elevando seu nível de competitividade.

Hoje, a empresa conta com uma linha robusta composta por mais de 200 itens únicos, com capacidades que vão de 100 mL a 1.100 litros, abastecendo milhões de unidades por ano. Suas soluções estão presentes em seis países, abrangendo indústrias, centros logísticos, agricultura, varejo e diversos outros mercados.

A Bolívar Plásticos segue impulsionada pelo legado de seu fundador e pelo compromisso diário de entregar produtos confiáveis, duráveis e de alta performance, contribuindo para a eficiência das cadeias produtivas em todo o Brasil e no exterior.





Caixa PALLET



Ref.: 365
**CAIXA PALLET VAZADA
4 SAPATAS**
Med. AxLxC: 76x100x120 cm
Capacidade: 600L
Peso: 36 kg
Cores: ○
Opcional: Tampa



Ref.: 365S
**CAIXA PALLET VAZADA
9 SAPATAS**
Med. AxLxC: 76x100x120 cm
Capacidade: 600L
Peso: 40 kg
Cores: ○
Opcional: Tampa



Ref.: 366
**CAIXA PALLET FECHADA
4 SAPATAS**
Med. AxLxC: 76x100x120 cm
Capacidade: 600L
Peso: 36,9 kg
Cores: ○
Opcional: Tampa



Ref.: 366R
**CAIXA PALLET FECHADA
4 SAPATAS E DRENO**
Med. AxLxC: 76x100x120 cm
Capacidade: 600L
Peso: 37,4 kg
Cores: ○
Opcional: Tampa



Ref.: 366S
**CAIXA PALLET FECHADA
9 SAPATAS**
Med. AxLxC: 76x100x120 cm
Capacidade: 600L
Peso: 40,9 kg
Cores: ○
Opcional: Tampa



Ref.: 366SR
**CAIXA PALLET FECHADA
9 SAPATAS E DRENO**
Med. AxLxC: 76x100x120 cm
Capacidade: 600L
Peso: 41,3 kg
Cores: ○
Opcional: Tampa



Ref.: 595
**CAIXA PALLET
DOBRÁVEL GLA**
Med. AxLxC: 84x100x120 cm
Capacidade: 700L
Peso: 38,715 kg
Cores: ○ ●
Opcional: Tampa



Ref.: 380R
**CARRO COLETOR FECHADO
COM RODAS**
Med. AxLxC: 90x100x120 cm
Capacidade: 600L
Peso: 45,7 kg
Cores: ○
Opcional: Tampa



Ref.: 381R
**CARRO COLETOR VAZADO
COM RODAS**
Med. AxLxC: 90x100x120 cm
Capacidade: 600L
Peso: 44,8 kg
Cores: ○
Opcional: Tampa

PALLET

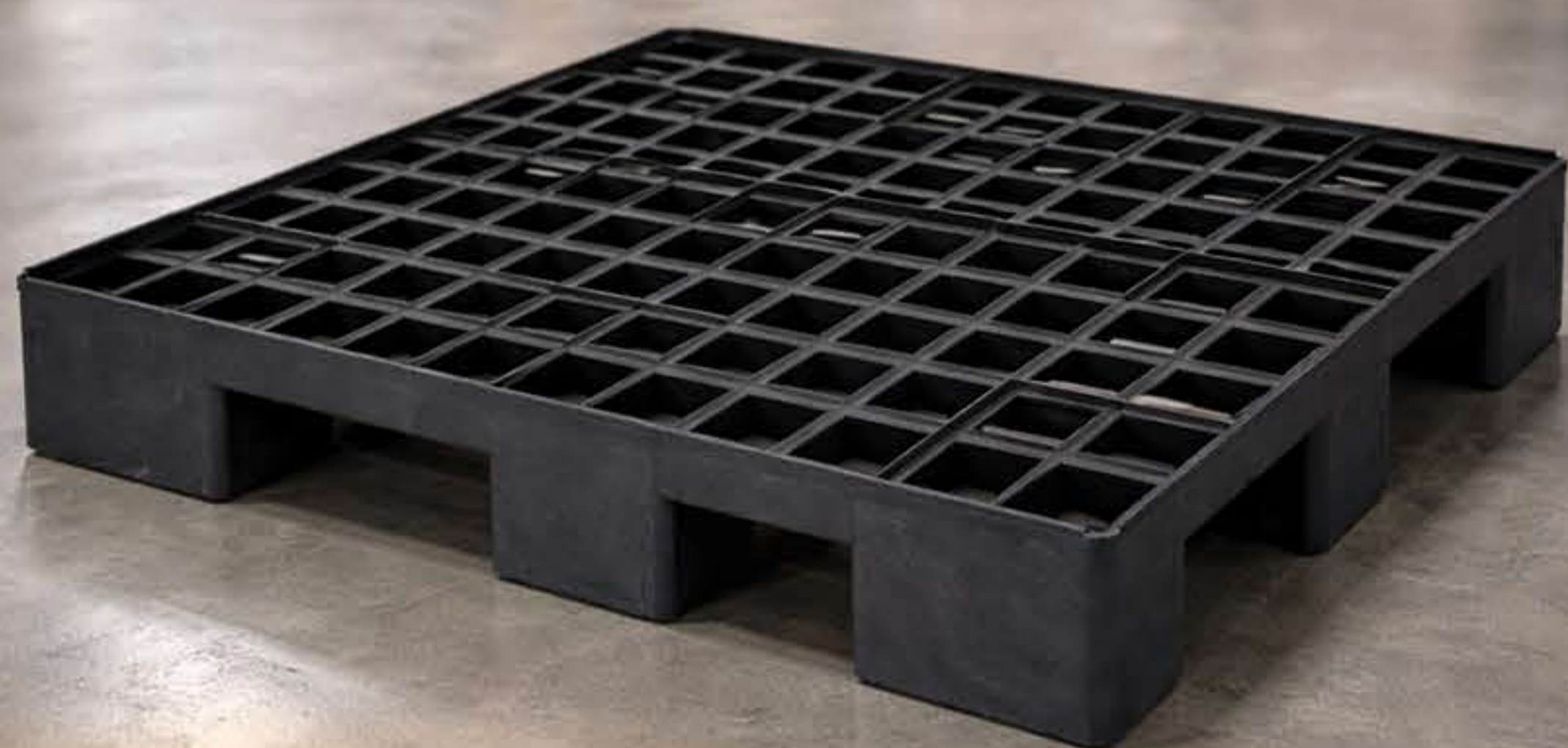

Ref.: 375
PALLET VAZADO MONOBLOCO COM RUNNER
Med. AxLxC: 17x100x120 cm
Peso: 16,04 kg
Cores: ○ ○ ●



Ref.: 375L
PALLET VAZADO MONOBLOCO COM RUNNER COM FACE LISA
Med. AxLxC: 17x100x120 cm
Peso: 20,44 kg
Cores: ○ ●



Ref.: 621
EURO PALLET
Med. AxLxC: 15x80,7x120 cm
Peso: 11,57 kg
Cores: ○ ○ ●



Ref.: 621D
EURO PALLET COM DESLIZADORES
Med. AxLxC: 16x80,7x120 cm
Peso: 14,57 kg
Cores: ○ ○ ●



Ref.: 334
PALLET VAZADO DUPLA FACE
Med. AxLxC: 15x110x130 cm
Peso: 15,45 kg
Cores: ○ ○ ●



Ref.: 410
PALLET KLT
Med. AxLxC: 14x100x120 cm
Peso: 13,67 kg
Cores: ○ ○ ● ● ●



Ref.: 410D
PALLET KLT COM DESLIZADORES
Med. AxLxC: 14x100x120 cm
Peso: 18,47 kg
Cores: ○ ○ ● ● ●



Ref.: 410S
PALLET KLT COM SAPATAS
Med. AxLxC: 14x100x120 cm
Peso: 17,54 kg
Cores: ○ ○ ●



Ref.: 285
PALLET VAZADO EMPILHÁVEL
Med. AxLxC: 15x100x120 cm
Peso: 12,15 kg
Cores: ○ ●

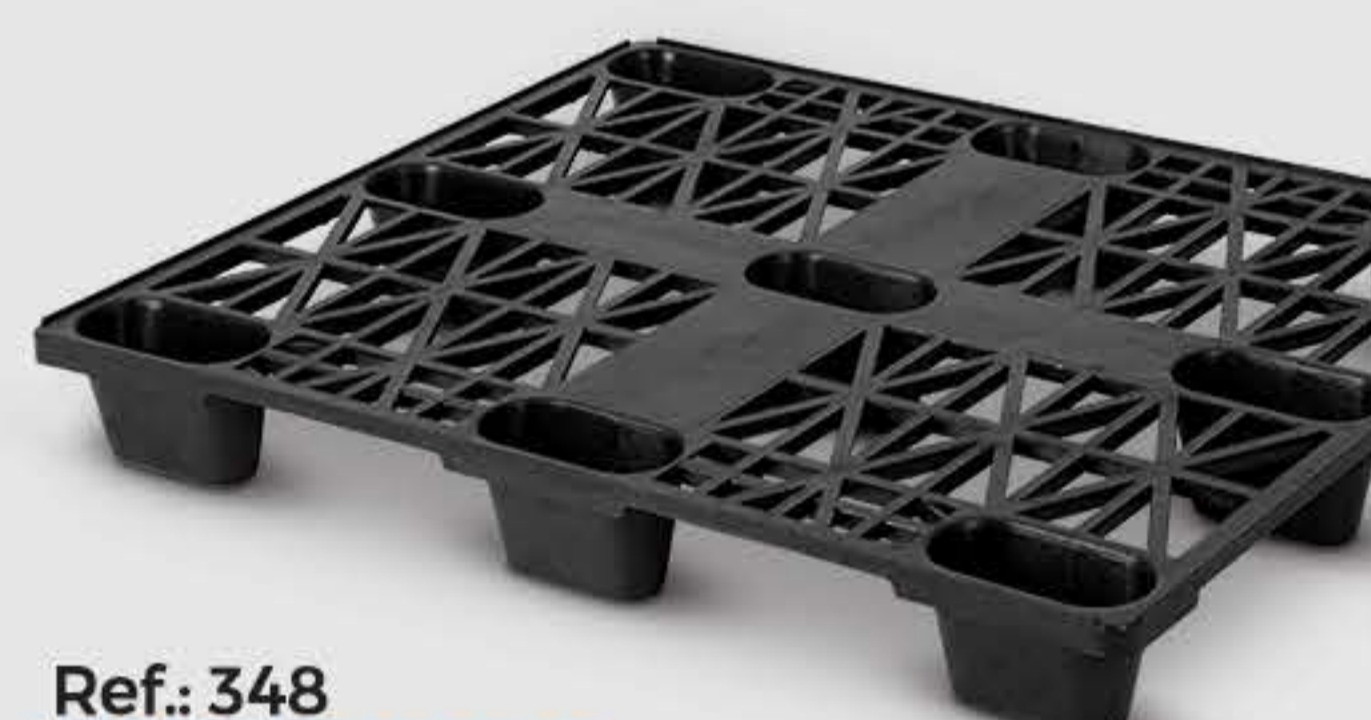

Ref.: 348
PALLET VAZADO
Med. AxLxC: 14x100x120 cm
Peso: 7,9 kg
Cores: ○ ○ ●



Ref.: 326
PALLET 041 LISO
Med. AxLxC: 15x100x120 cm
Peso: 15,915 kg
Cores: ○ ○ ●



Ref.: 326D
PALLET 041 LISO COM DESLIZADOR PLÁSTICO
Med. AxLxC: 15x100x120 cm
Peso: 19,185 kg
Cores: ○ ○ ●



Ref.: 326S
PALLET 041 LISO COM SAPATAS
Med. AxLxC: 15x100x120 cm
Peso: 17,805 kg
Cores: ○ ○ ●



Ref.: 326T
TAMPA PALLET 1050
Med. AxLxC: 9x104x124 cm
Peso: 7,5 kg
Cores: ●



Ref.: 283
PALLET LISO EMPILHÁVEL
Med. AxLxC: 15x100x120 cm
Peso: 14,33 kg
Cores: ○ ○ ●



Ref.: 283F
PALLET LISO FECHADO
Med. AxLxC: 15x100x120 cm
Peso: 15,275 kg
Cores: ○ ○ ●



Ref.: 336
CESTO DE LIXO H30 SEM TAMPA
Med. Ax D: 30x25 cm
Capacidade: 12L
Peso: 0,480 kg
Cores: ●●



Ref.: 336A
CESTO DE LIXO H30 C/TAMPA GIRATÓRIA
Med. Ax D: 30x25 cm
Capacidade: 12L
Peso: 0,700 kg
Cores: ●●



Ref.: 520
CESTO DE LIXO H50 SEM TAMPA
Med. Ax D: 51x25 cm
Capacidade: 23L
Peso: 1,04 kg
Cores: ●●



Ref.: 520A
CESTO DE LIXO H50 C/TAMPA GIRATÓRIA
Med. Ax D: 51x25 cm
Capacidade: 23L
Peso: 1,26 kg
Cores: ●●



Ref.: 261
LIXEIRA REDONDA C/TAMPA
Med. Ax D: 31x32,5 cm
Capacidade: 18L
Peso: 0,950 kg
Cores: ●●



Ref.: 221
LIXEIRA REDONDA C/TAMPA
Med. Ax D: 39x40 cm
Capacidade: 45L
Peso: 1,513 kg
Cores: ●●



Ref.: 467
LIXEIRA REDONDA C/TAMPA
Med. Ax D: 63x47 cm
Capacidade: 65L
Peso: 2,7 kg
Cores: ●●



Ref.: 104
LIXEIRA REDONDA C/TAMPA
Med. Ax D: 64x47 cm
Capacidade: 85L
Peso: 2,96 kg
Cores: ●●●●●●●●



Ref.: 359
LIXEIRA REDONDA C/TAMPA
Med. Ax D: 68x59 cm
Capacidade: 100L
Peso: 3,285 kg
Cores: ●●



Ref.: 512
LIXEIRA REDONDA C/TAMPA
Med. Ax D: 73x64 cm
Capacidade: 174L
Peso: 7,572 kg
Cores: ●●



Ref.: 516
CARRO COLETOR C/RODÍZIOS E TAMPA
Med. Ax D: 88x69 cm
Capacidade: 174L
Peso: 10,5 kg
Cores: ●●



Ref.: 653
CONTAINER COM RODAS E TAMPA
Med. AxLxC: 128x127x108 cm
Capacidade: 1100L
Peso: 54 kg
Cores: ●●●●●●●●



Ref.: 652
CONTAINER COM PÉS E TAMPA
Med. AxLxC: 128x127x108 cm
Capacidade: 1100L
Peso: 43,615 kg
Cores: ●●●●●●●●



Caixas ALC



Ref.: 705
**CAIXA COM TAMPA
ACOPLADA ALC 3222**
Med. AxLxC: 22x20x30 cm
Capacidade: 6,5L
Peso: 0,770 kg
Cores: ● ● ●



Ref.: 710
**CAIXA COM TAMPA
ACOPLADA ALC 4228**
Med. AxLxC: 18,5x30x40 cm
Capacidade: 14L
Peso: 1,18 kg
Cores: ● ● ●



Ref.: 715
**CAIXA COM TAMPA
ACOPLADA ALC 4328**
Med. AxLxC: 28x30x40 cm
Capacidade: 20L
Peso: 1,345 kg
Cores: ● ● ● ●



Ref.: 720
**CAIXA COM TAMPA
ACOPLADA ALC 5328**
Med. AxLxC: 28x30x50 cm
Capacidade: 30L
Peso: 1,93 kg
Cores: ● ● ● ●

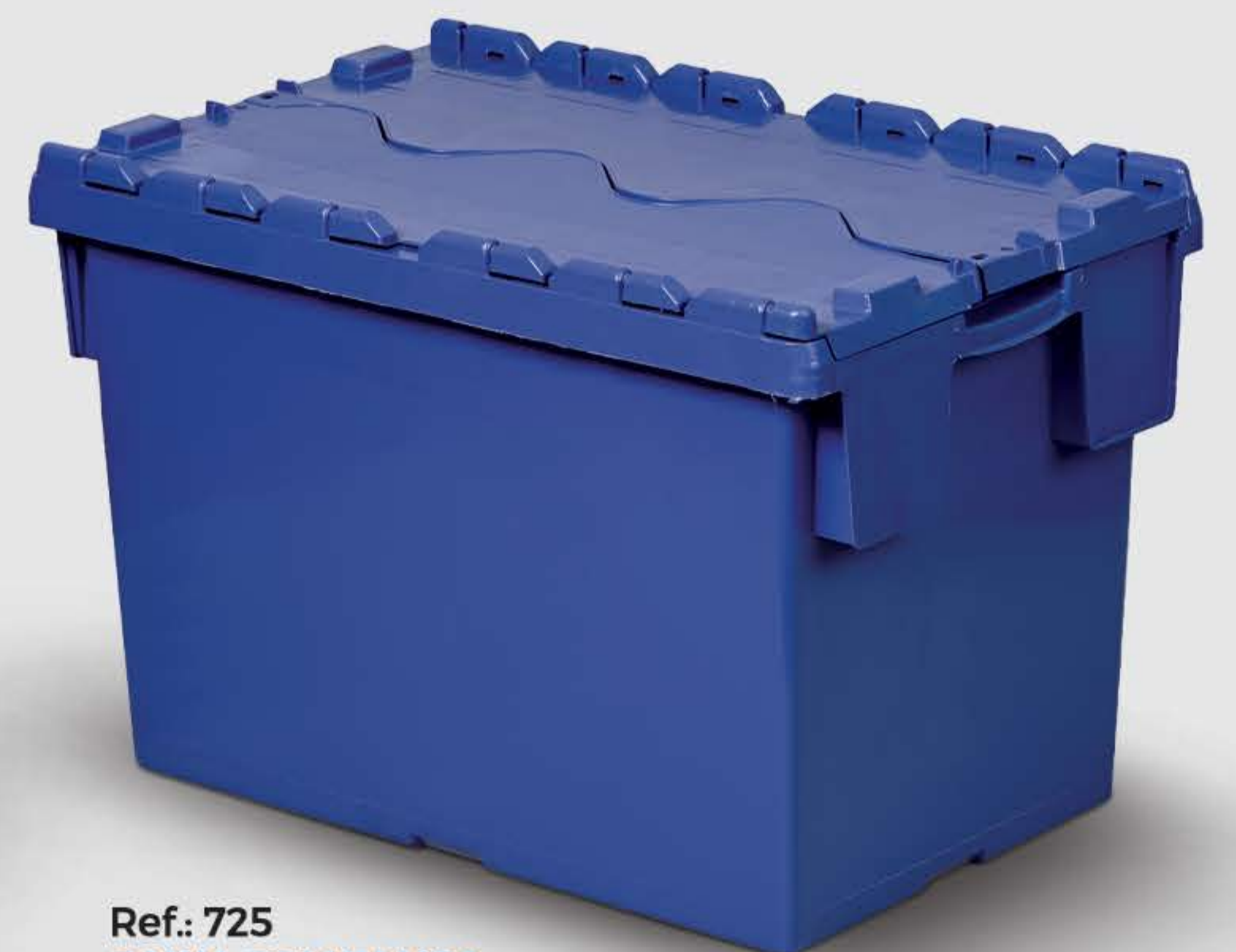

Ref.: 725
**CAIXA COM TAMPA
ACOPLADA ALC 5334**
Med. AxLxC: 34x32x52 cm
Capacidade: 39L
Peso: 2,545 kg
Cores: ● ● ● ●

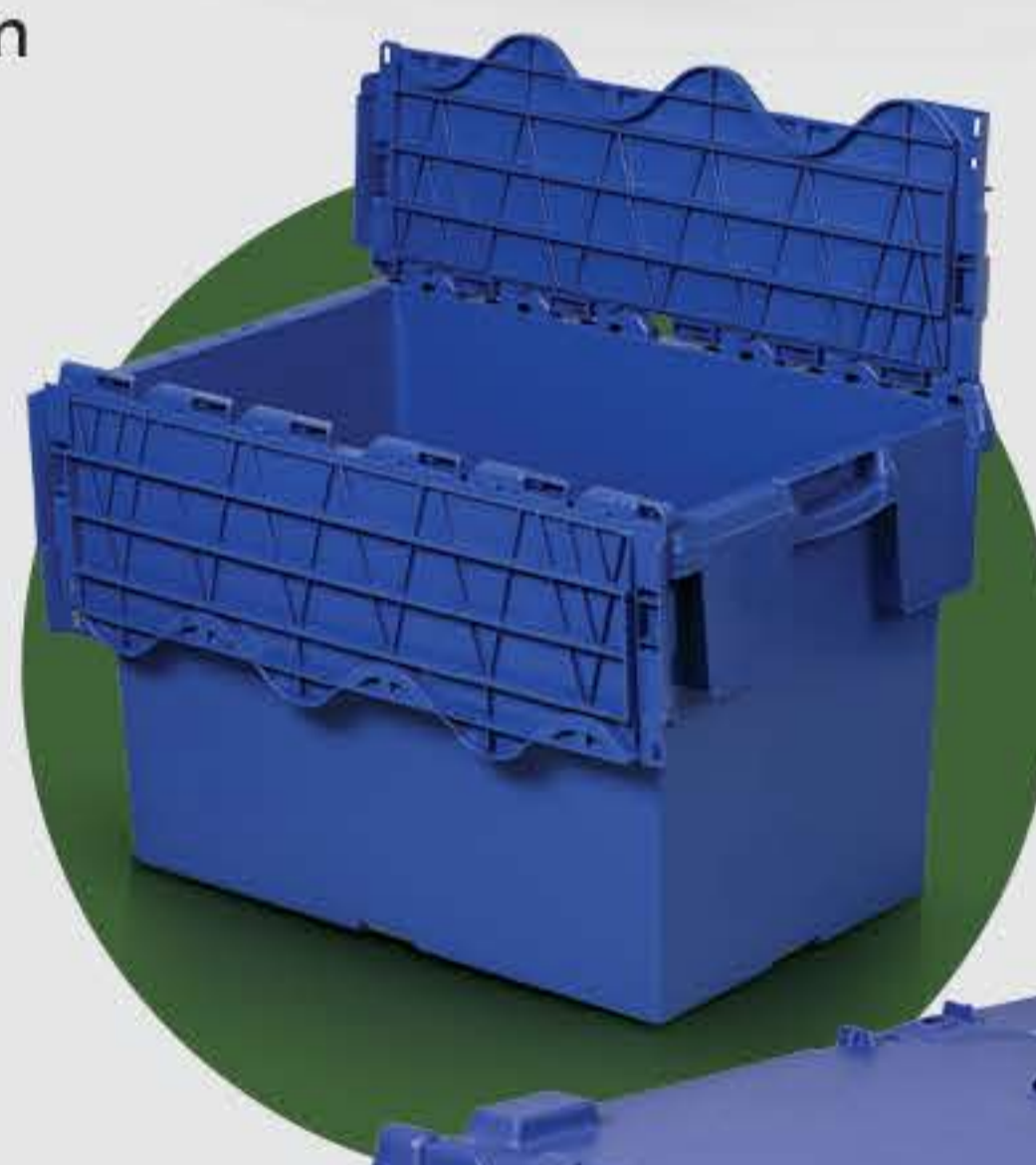

Ref.: 598
**CAIXA COM TAMPA
ACOPLADA ALC 6437**
Med. AxLxC: 36,5x40x59,5 cm
Capacidade: 65L
Peso: 3,86 kg
Cores: ● ● ● ● ● ● ●



Ref.: 735
**CAIXA COM TAMPA
ACOPLADA ALC 6545**
Med. AxLxC: 45x50,2x59,8 cm
Capacidade: 103L
Peso: 4,575 kg
Cores: ● ● ● ●



Caixas MEDICA MENTOS



Ref.: 257
CAIXA PARA MEDICAMENTOS 1042
Med. AxLxC: 26x30,5x49,5 cm
Capacidade: 26L
Peso: 1,47 kg
Cores: ●●●●●
Opcional: Tampa



Ref.: 290
CAIXA PARA MEDICAMENTOS 1043
Med. AxLxC: 21x30,5x49,5 cm
Capacidade: 20L
Peso: 1,06 kg
Cores: ●●●●●
Opcional: Tampa



Ref.: 331
CONTENTOR 1030 SEM SAPATAS
 Med. AxLxC: 71x71x104 cm
 Capacidade: 372L
 Peso: 15,7 kg
 Cores: ● ○ ● ● ● ● ● ●
 Opcional: Tampa



Ref.: 340
CARRO COLETOR 1030 SEM TAMPA
 Med. AxLxC: 81x71x104 cm
 Capacidade: 372L
 Peso: 19 kg
 Cores: ● ○ ● ● ● ● ● ●
 Opcional: Tampa



Ref.: 355
CONTENTOR 1034
 Med. AxLxC: 58,5x60,5x100 cm
 Capacidade: 301L
 Peso: 8,7 kg
 Cores: ● ○ ●
 Opcional: Tampa



Caixas VAZADAS



Ref.: 575
CAIXA HORTIFRUTI
Med. AxLxC: 17x36x55 cm
Capacidade: 21L
Peso: 1,165 kg
Cores: ● ● ● ● ● ●



Ref.: 275
CAIXA HORTIFRUTI
Med. AxLxC: 31x36x55 cm
Capacidade: 60L
Peso: 1,905 kg
Cores: ● ● ● ● ● ●



Ref.: 320
CAIXA HORTIFRUTI TELESCÓPICA ENCAIXÁVEL
Med. AxLxC: 31x36x56 cm
Capacidade: 50L
Peso: 1,85 kg
Cores: ● ● ● ● ● ●



Ref.: 328
CAIXA HORTIFRUTI HFG CITRUS
Med. AxLxC: 27,5x33,5x60 cm
Capacidade: 45L
Peso: 1,85 kg
Cores: ● ● ● ● ● ●



Ref.: 511
CAIXA VAZADA AGRÍCOLA COM TAMPA
Med. AxLxC: 18x30x50 cm
Capacidade: 26L
Peso: 0,800 kg
Cores: ● ● ● ● ● ●



Ref.: 312
CAIXA EXPORTAÇÃO FRUTAS
Med. AxLxC: 16,5x30,5x40,5 cm
Capacidade: 20L
Peso: 0,560 kg
Cores: ● ● ● ● ● ●



Ref.: 272
CAIXA - 1004
Med. AxLxC: 14x28,5x47,5 cm
Capacidade: 15L
Peso: 0,610 kg
Cores: ● ● ● ● ● ●
Opcional: Tampa



Ref.: 342
HFG 1000
Med. AxLxC: 31,5x57x76,5 cm
Capacidade: 132L
Peso: 3,7 kg
Cores: ● ● ● ● ● ●



Ref.: 354
CAIXA FRANGÃO (BR-1000 C/TAMPA NATURAL)
Med. AxLxC: 31,5x57x76,5 cm
Capacidade: 132L
Peso: 5,6kg
Cores: ● ● ● ● ● ●



Ref.: 590
CAIXA NC 100 VAZADA
Med. AxLxC: 6,4x40x60 cm
Capacidade: 10L
Peso: 0,900 kg
Cores: ● ● ● ● ● ●



Ref.: 276
CAIXA NC 280 VAZADA
Med. AxLxC: 15x40x60 cm
Capacidade: 26L
Peso: 1,34 kg
Cores: ● ● ● ● ● ●



Ref.: 310
CAIXA NC 480 VAZADA
Med. AxLxC: 24x40x60 cm
Capacidade: 44L
Peso: 1,975 kg
Cores: ● ● ● ● ● ●

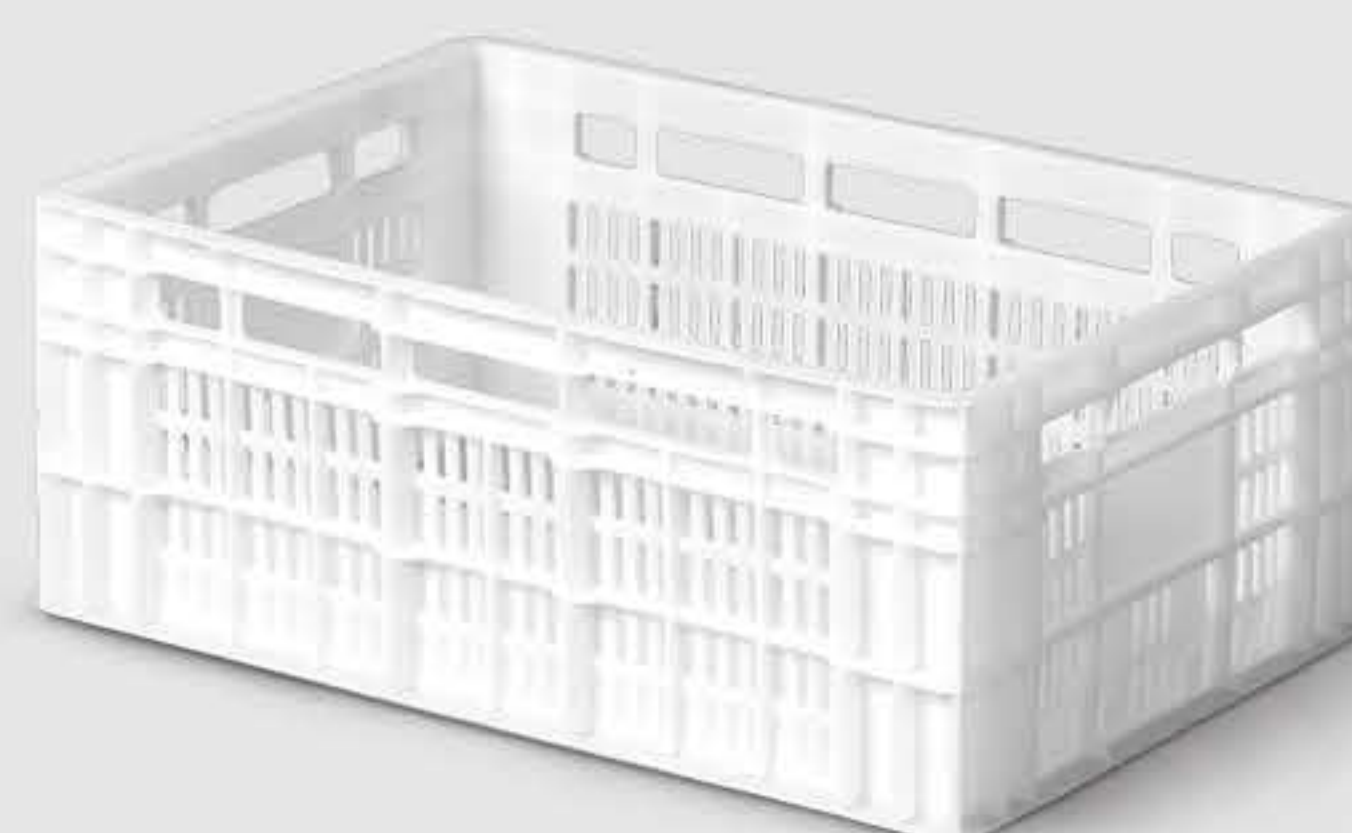

Ref.: 310A
CAIXA NC 480 VAZADA FUNDO LISO
Med. AxLxC: 24x40x60 cm
Capacidade: 44L
Peso: 2,11 kg
Cores: ● ● ● ● ● ●

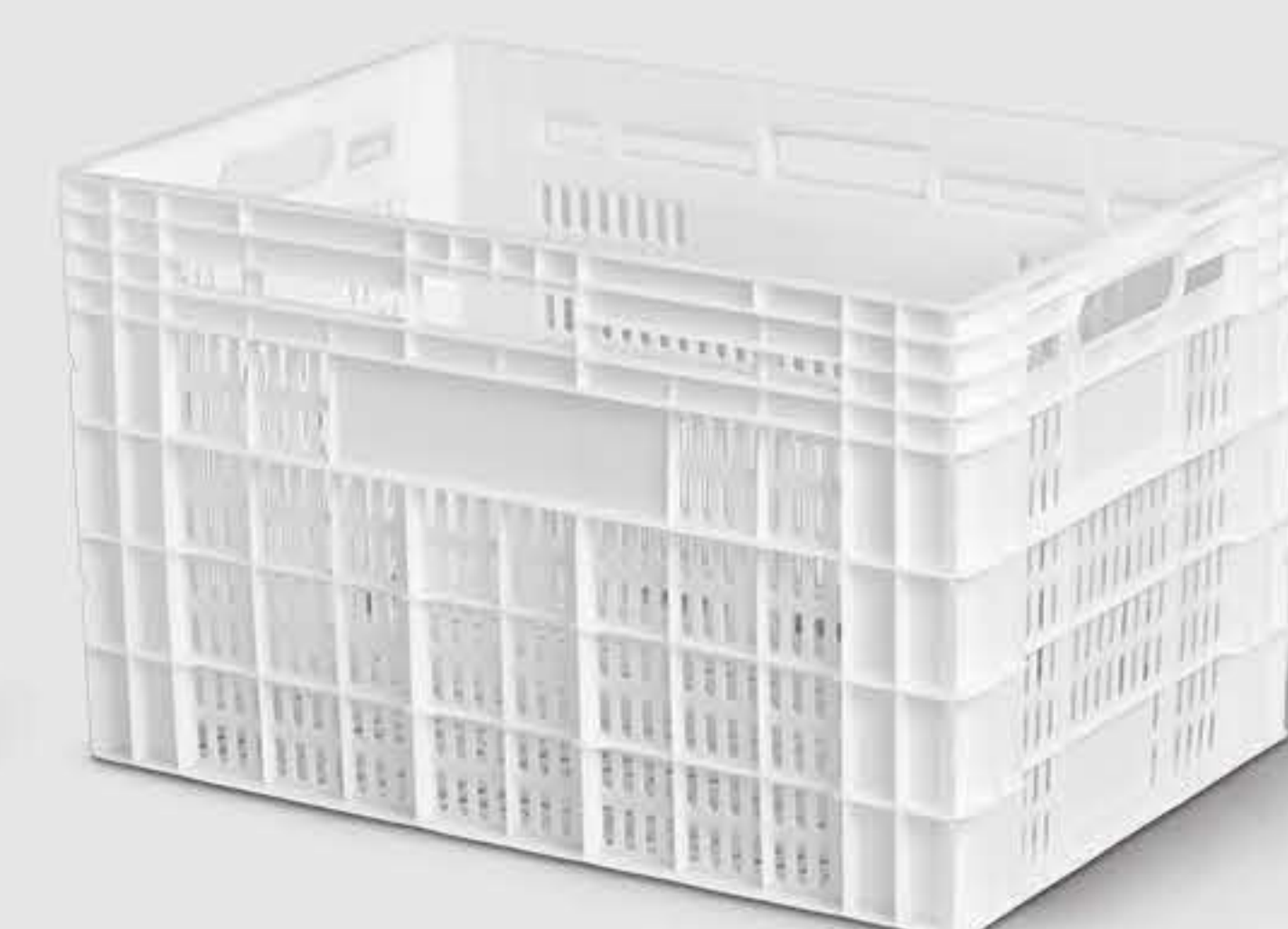

Ref.: 610
CAIXA NC 880
Med. AxLxC: 36,5x40x60 cm
Capacidade: 70L
Peso: 2,93 kg
Cores: ● ● ● ● ● ●



GAVE TEIRO



Ref.: 341
GAVETEIRO 01 SEM TRAVA
Med. AxLxC: 5x10,5x10 cm
Peso: 0,035 kg
Cores: ●●



Ref.: 077
GAVETEIRO 03 SEM TRAVA
Med. AxLxC: 7,5x10,5x18 cm
Peso: 0,095 kg
Cores: ●●



Ref.: 078
GAVETEIRO 04 SEM TRAVA
Med. AxLxC: 9,5x13x21 cm
Peso: 0,140 kg
Cores: ●●



Ref.: 079
GAVETEIRO 05 COM TRAVA
Med. AxLxC: 12x15,5x25 cm
Peso: 0,220 kg
Cores: ●●



Ref.: 080
GAVETEIRO 06 COM TRAVA
Med. AxLxC: 15x18,5x29 cm
Peso: 0,360 kg
Cores: ●●



Ref.: 081
GAVETEIRO 07 COM TRAVA
Med. AxLxC: 17,5x22x34 cm
Peso: 0,575 kg
Cores: ●●



Ref.: 225
GAVETEIRO 07A SEM TRAVA
Med. AxLxC: 17,5x41x34 cm
Peso: 0,990 kg
Cores: ●●



Ref.: 082
GAVETEIRO 08 COM TRAVA
Med. AxLxC: 19x32x43 cm
Peso: 0,900 kg
Cores: ●●



Ref.: 084
GAVETEIRO 08A COM TRAVA
Med. AxLxC: 21x26x52 cm
Peso: 1,335 kg
Cores: ●●



Ref.: 083
GAVETEIRO 08B SEM TRAVA
Med. AxLxC: 21x26x52 cm
Peso: 1,255 kg
Cores: ●●



Ref.: 518
GAVETEIRO 8C
Med. AxLxC: 21x29x51 cm
Peso: 1,51 kg
Cores: ●●○



Ref.: 212
GAVETEIRO 09 COM TRAVA
Med. AxLxC: 23x39x57,5 cm
Peso: 1,64 kg
Cores: ●●



Ref.: 517
GAVETEIRO 10
Med. AxLxC: 33x54x61 cm
Peso: 2,9 kg
Cores: ●●○



Ref.: 248A
ORGANIZADOR - 1010 C/ ABERTURA FRONT
Med. AxLxC: 41x56x78 cm
Capacidade: 130L
Peso: 5,2 kg
Cores: ●●
Opcional: Tampa



BANDEJAS



Ref.: 277
BANDEJA PARA PÃO DE FÔRMA
Med. AxLxC: 17x60,5x70,5 cm
Peso: 2,22 kg
Cores: ●●●●●●●●



Ref.: 229
BANDEJA - 1022
Med. AxLxC: 7,5x29x41,5 cm
Capacidade: 7L
Peso: 0,455 kg
Cores: ●●●●●●●●
Opcional: Tampa



Ref.: 061
BANDEJA AÇOUGUE
Med. AxLxC: 8x33x54 cm
Capacidade: 13,5L
Peso: 0,760 kg
Cores: ○



Ref.: 611
BANDEJA EMPILHÁVEL TABULEIRO
Med. AxLxC: 9x46x70 cm
Capacidade: 28L
Peso: 1,325 kg
Cores: ○○●



Ref.: 058
BANDEJA PEQUENA
Med. AxLxC: 5x19,5x30 cm
Capacidade: 3L
Peso: 0,180 kg
Cores: ○



Ref.: 059
BANDEJA MÉDIA
Med. AxLxC: 6,5x29x37 cm
Capacidade: 6L
Peso: 0,324 kg
Cores: ○



Ref.: 060
BANDEJA GRANDE
Med. AxLxC: 8,5x36x43,5 cm
Capacidade: 12L
Peso: 0,510 kg
Cores: ○



Ref.: 475
BANDEJA MD ALTA
Med. AxLxC: 6x40x61 cm
Peso: 1,06 kg
Cores: ○



Ref.: 476
BANDEJA HB BAIXA
Med. AxLxC: 4,5x40x61 cm
Peso: 0,900 kg
Cores: ○



Ref.: 269
BANDEJA NC 1800
Med. AxLxC: 10x40,7x60,8 cm
Capacidade: 24L
Peso: 1,01 kg
Cores: ○



Ref.: 315
BANDEJA COMERCIAL
Med. AxLxC: 10x31x52 cm
Capacidade: 11L
Peso: 0,650 kg
Cores: ○
Opcional: Tampa



Ref.: 379
BANDEJA PRÁTICA
Med. AxLxC: 9x37x54,5 cm
Capacidade: 13L
Peso: 0,650 kg
Cores: ○



Ref.: 329
BANDEJA PARA REFEITÓRIO
Med. AxLxC: 3,5x42x30 cm
Peso: 0,325 kg
Cores: ●●●●●●●●



Ref.: 510
BANDEJA REFEITÓRIO GRANDE
Med. AxLxC: 2x48x33 cm
Peso: 0,500 kg
Cores: ●●●●●●●●



Ref.: 271
MASSEIRA
Med. AxLxC: 13x67x89 cm
Capacidade: 50L
Peso: 2,5 kg
Cores: ○



Ref.: 102
CAIXA MODULADA PARA MIUDEZAS
Med. AxLxC: 8x33x54 cm
Peso: 1,2 kg
Cores: ○●



Ref.: 478
BANDEJA OVOS ABERTA
Med. AxLxC: 5x29,5x29,5 cm
Peso: 0,120 kg
Cores: ○



ESTRADOS

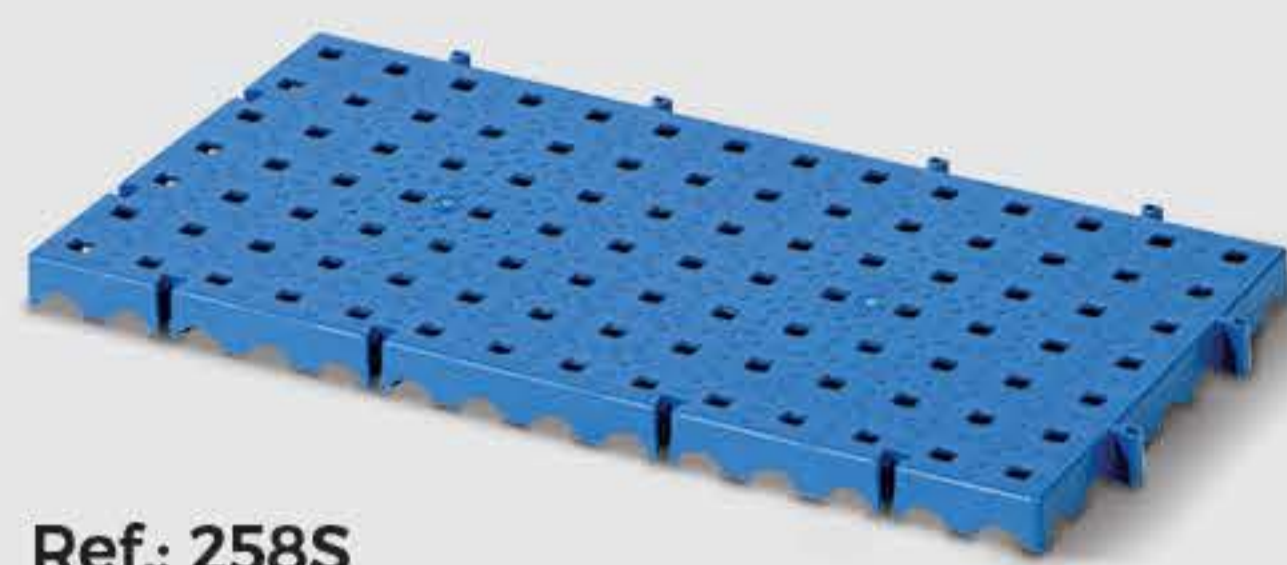

Ref.: 258S
ESTRADO FURO 10MM
Med. AxLxC: 2,5x25x50 cm
Peso: 0,610 kg
Cores: ○ ○ ●

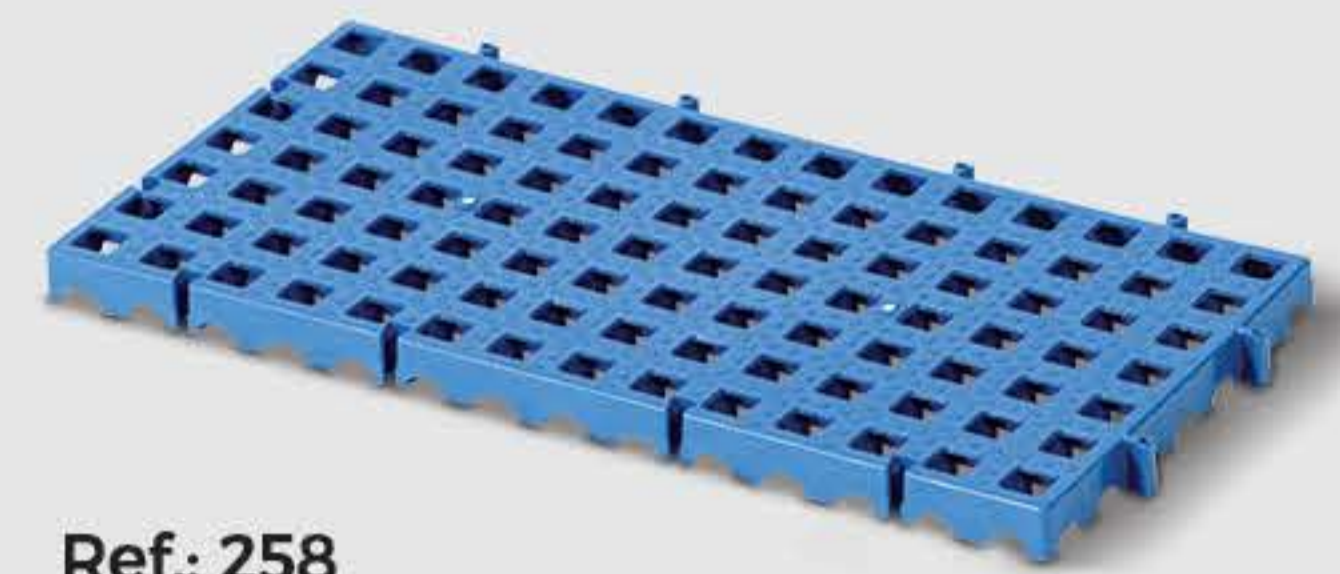

Ref.: 258
ESTRADO FURO 20MM
Med. AxLxC: 2,5x25x50 cm
Peso: 0,515 kg
Cores: ○ ○ ● ●



Ref.: 253
ESTRADO
Med. AxLxC: 5x50x50 cm
Peso: 1,6 kg
Cores: ● ○ ○ ● ●

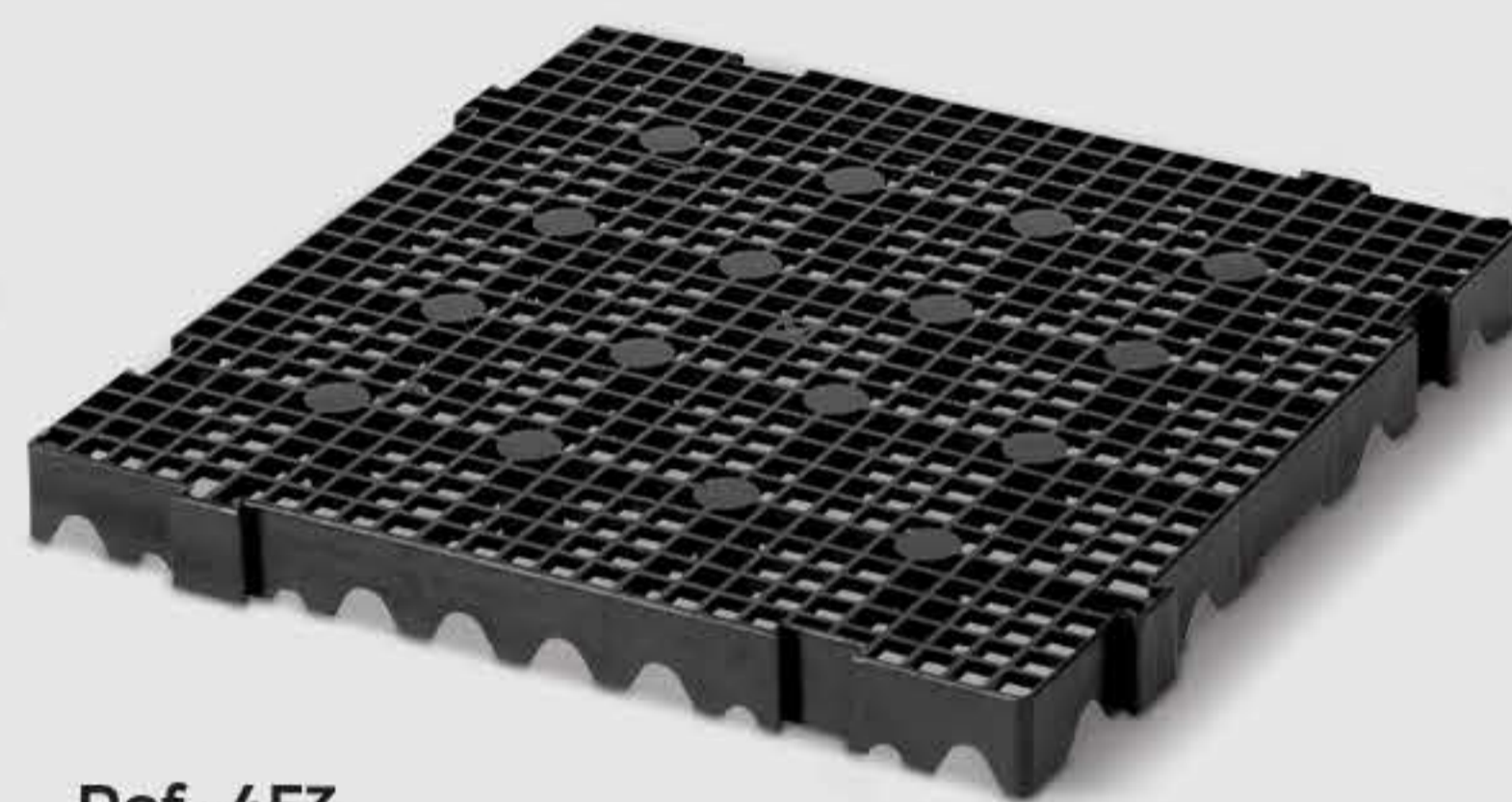

Ref.: 453
ESTRADO LEVE
Med. AxLxC: 5x50x50 cm
Peso: 0,940 kg
Cores: ○ ●

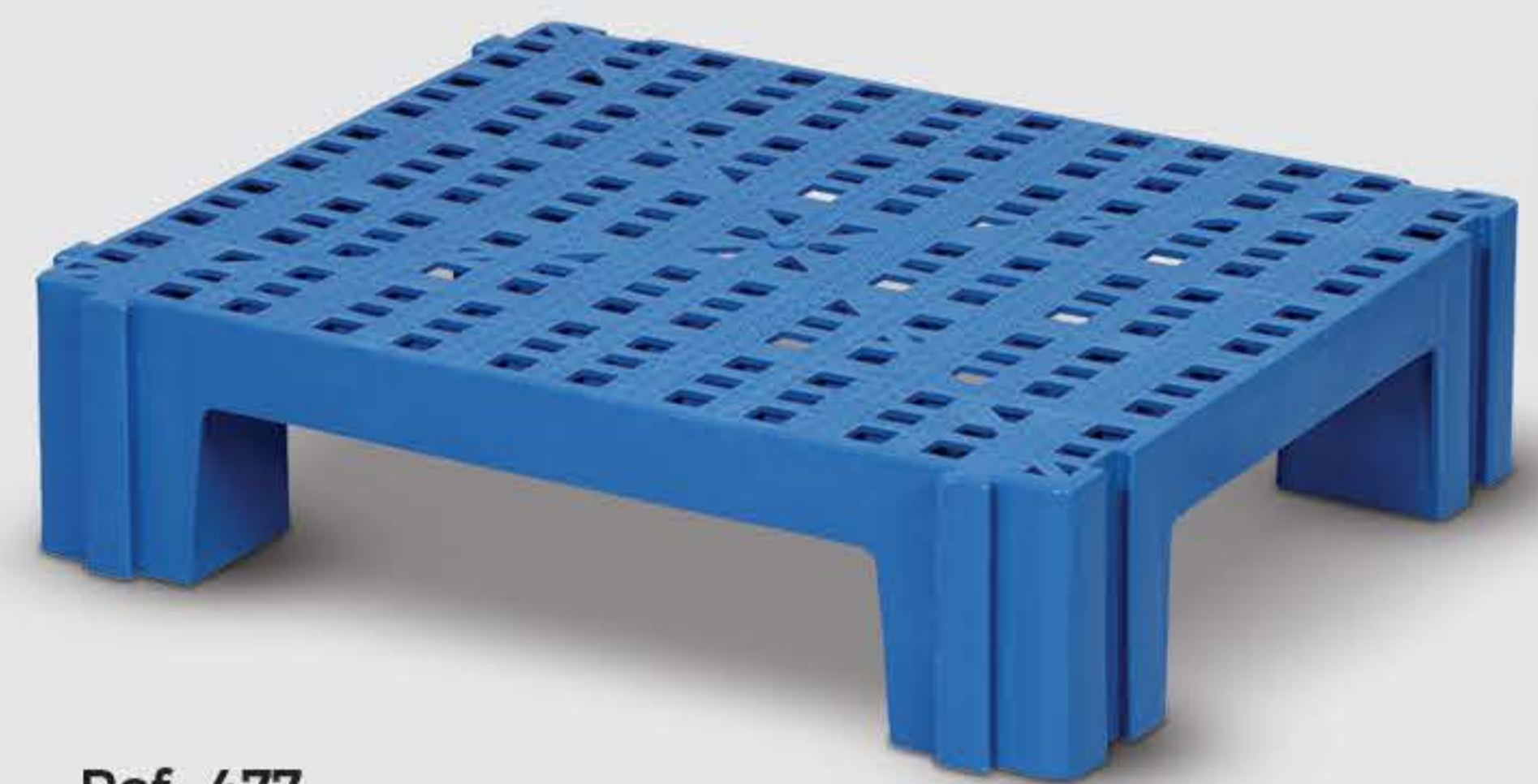

Ref.: 477
ESTRADO
Med. AxLxC: 15x50x60 cm
Peso: 3 kg
Cores: ● ○ ○ ● ●

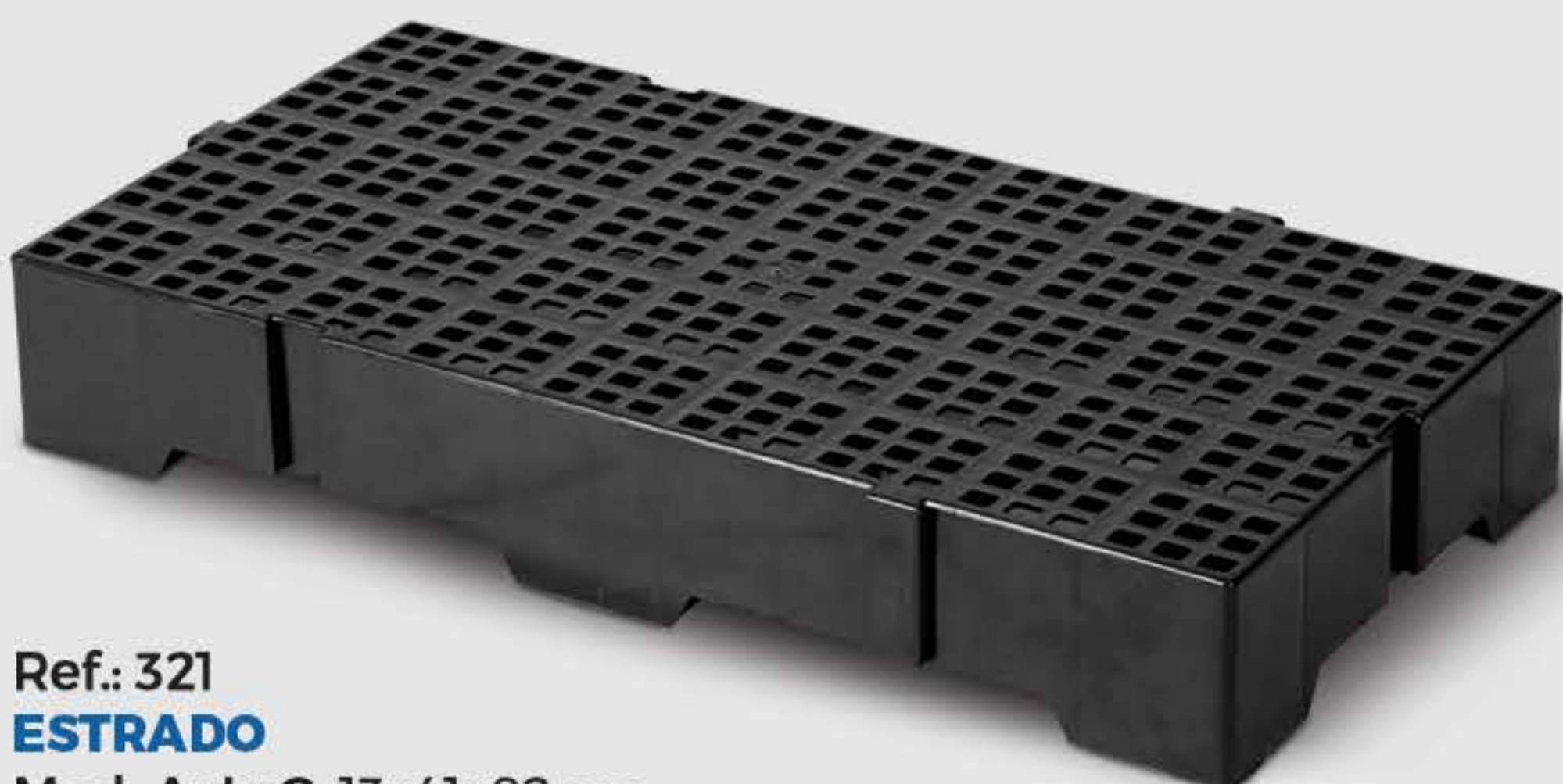

Ref.: 321
ESTRADO
Med. AxLxC: 13x41x82 cm
Peso: 3 kg
Cores: ● ○ ○ ● ●

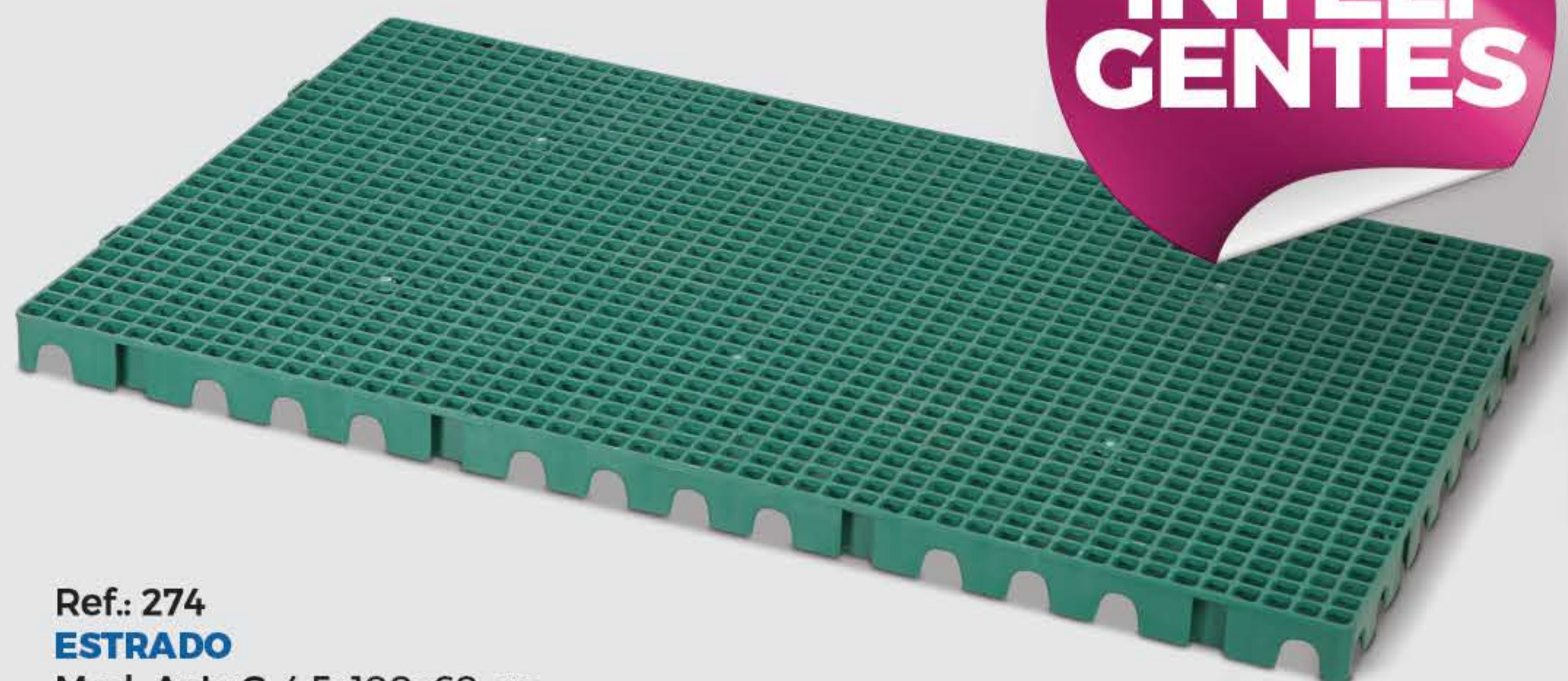

Ref.: 274
ESTRADO
Med. AxLxC: 4,5x100x60 cm
Peso: 3,445 kg
Cores: ● ○ ○ ● ●



Ref.: 306
PROLONGADOR PARA ESTRADO 100 X 60
Med. AxLxC: 25x8x9 cm
Peso: 0,580 kg
Cores: ● ● ○



Ref.: 322
PROLONGADOR PARA ESTRADO 41 X 82
Med. AxLxC: 12x8x9 cm
Peso: 0,230 kg
Cores: ● ● ○ ●



PRATELEIRAS



Ref.: 363
**PRATELEIRA MODULAR
RETANGULAR 5 NÍVEIS**
Med. AxLxC: 168x41x81 cm
Peso: 13,6 kg
Cores: ○ ● ○



Ref.: 286
CESTO EXPOSITOR EMPILHÁVEL
Med. AxLxC: 23x42x28,5 cm
Peso: 0,660 kg
Cores: ●



Ref.: 361
CESTO TELADO PEQUENO
Med. AxLxC: 26x34x43 cm
Peso: 0,600 kg
Cores: ●



Ref.: 592
CESTO TELADO MÉDIO
Med. AxLxC: 29x36x59 cm
Peso: 0,900 kg
Cores: ●

selo de
**EXCE
LÊNCIA**

Potes TRANSPARENTES



Ref.: 360
POTE QUADRADO C/TAMPA
Med. AxLxC: 19x18x18 cm
Capacidade: 5L
Peso: 0,600 kg
Cores: ○



Ref.: 371
POTE QUADRILÁTERO C/TAMPA
Med. AxLxC: 27x21x21 cm
Capacidade: 10L
Peso: 0,782 kg
Cores: ○



Ref.: 384
POTE QUADRILÁTERO C/TAMPA
Med. AxLxC: 31x24x24 cm
Capacidade: 15L
Peso: 1,288 kg
Cores: ○



Ref.: 593
POTE RETANGULAR C/TAMPA
Med. AxLxC: 39x23x30 cm
Capacidade: 20L
Peso: 1,5 kg
Cores: ○



Ref.: 472
POTE OCTOGONAL C/TAMPA
Med. AxLxC: 20x18x18 cm
Capacidade: 5L
Peso: 0,625 kg
Cores: ○



Ref.: 001
POTE REDONDO PEQUENO C/TAMPA
Med. Ax D: 14,5x13,5 cm
Capacidade: 1,5L
Peso: 0,155 kg
Cores: ○



Ref.: 002
POTE REDONDO MÉDIO C/TAMPA
Med. Ax D: 16,5x16,5 cm
Capacidade: 2,5L
Peso: 0,235 kg
Cores: ○



Ref.: 003
POTE REDONDO GRANDE C/TAMPA
Med. Ax D: 20x20,5 cm
Capacidade: 5L
Peso: 0,390 kg
Cores: ○



Ref.: 190
POTE REDONDO MULTI USO TAMPA CÔNICA
Med. Ax D: 26x25 cm
Capacidade: 5L
Peso: 0,369 kg
Cores: ○



Ref.: 620
POTE REDONDO C/TAMPA ROSCA
Med. Ax D: 20x20 cm
Capacidade: 5L
Peso: 0,535 kg
Cores: ○

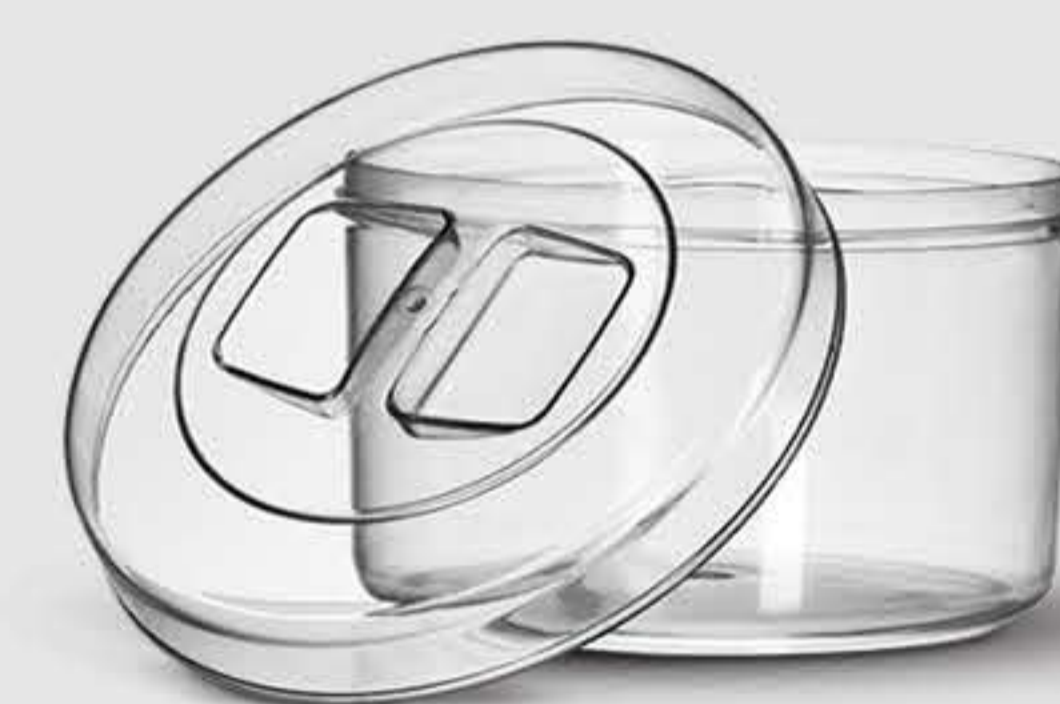

Ref.: 118
POTE REDONDO GIGANTE C/TAMPA
Med. Ax D: 18,5x25 cm
Capacidade: 6L
Peso: 0,532 kg
Cores: ○



Ref.: 170
POTE REDONDO MEGA C/TAMPA
Med. Ax D: 34,5x25 cm
Capacidade: 12L
Peso: 0,850 kg
Cores: ○



Ref.: 287
POTE REDONDO EXPOSITOR C/TAMPA
Med. Ax D: 35x29 cm
Capacidade: 20L
Peso: 2 kg
Cores: ○



Ref.: 750
EXPOSITOR CRISTAL
Med. AxLxC: 21x21x38,5 cm
Capacidade: 7L
Peso: 1,04 kg
Cores: ○



Ref.: 457
CONCHA CEREAIS P
Med. Ax D: 12x8 cm
Capacidade: 0,1L
Peso: 0,033 kg
Cores: ○



Ref.: 471
CONCHA CEREAIS M
Med. AxLxC: 11x16x19 cm
Capacidade: 1L
Peso: 0,125 kg
Cores: ○

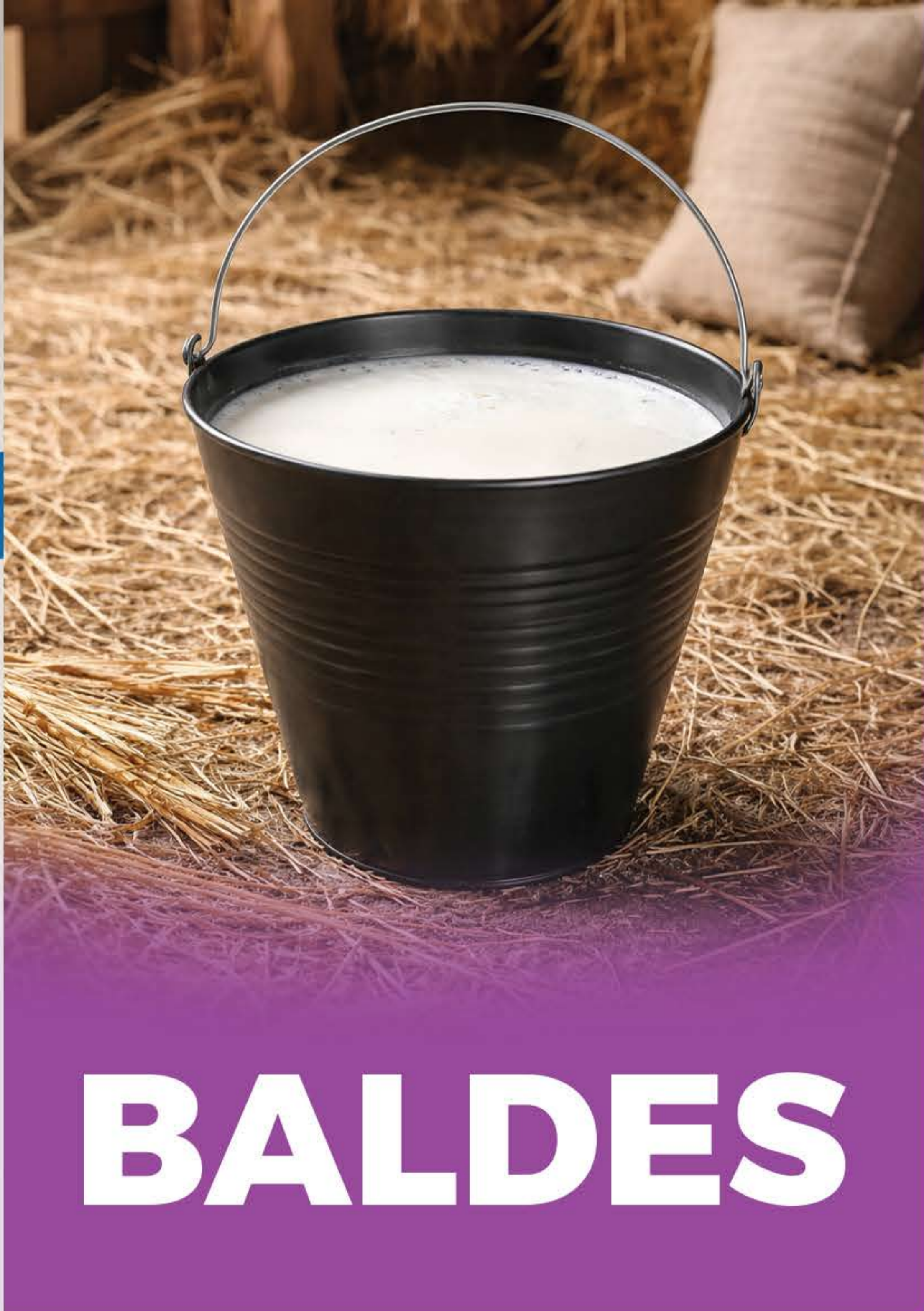

BALDES



Ref.: 068
BALDE PARA ORDENHA
Med. AxD: 27x29 cm
Capacidade: 10L
Peso: 0,570 kg
Cores: ○ ●



Ref.: 302
BALDE GRADUADO COM MANOPLA
Med. AxD: 27,5x27 cm
Capacidade: 11L
Peso: 0,490 kg
Cores: ●



Ref.: 180
BALDE COM BICO E ALÇA
Med. AxD: 29,5x24,5 cm
Capacidade: 12L
Peso: 0,435 kg
Cores: ○ ●



Ref.: 072
BALDE COM ALÇA
Med. AxD: 25x25 cm
Capacidade: 10L
Peso: 0,308 kg
Cores: ●



Ref.: 161
BALDE TAMPA VALVULADA C/ ALÇA
Med. AxD: 25x26,5 cm
Capacidade: 11L
Peso: 0,770 kg
Cores: ○



BACIAS



Ref.: 055
BACIA CANELADA P
Med. AxD: 11x32 cm
Capacidade: 6L
Peso: 0,270 kg
Cores: ○



Ref.: 054
BACIA LISA REFORÇADA
Med. AxD: 10x35 cm
Capacidade: 6,5L
Peso: 0,335 kg
Cores: ○



Ref.: 056
BACIA CANELADA M
Med. AxD: 13,5x35 cm
Capacidade: 8L
Peso: 0,290 kg
Cores: ○



Ref.: 057
BACIA CANELADA G
Med. AxD: 16,5x40,5 cm
Capacidade: 13,5L
Peso: 0,455 kg
Cores: ○



Ref.: 184
BACIA PROFISSIONAL C/MANOPLA
Med. AxD: 26,5x53 cm
Capacidade: 45L
Peso: 1,4 kg
Cores: ○○



Ref.: 201
BACIA CANELADA REFORÇADA
Med. AxD: 22x53 cm
Capacidade: 35L
Peso: 1,1 kg
Cores: ○○



Ref.: 357
BACIA COM ALÇA
Med. AxD: 33,5x73 cm
Capacidade: 80L
Peso: 2,2 kg
Cores: ○



CESTOS



Ref: 623
CESTO EMPILHÁVEL
COMPRAS COM ALÇA
 Med. AxLxC: 19x28,5x45 cm
 Capacidade: 20L
 Peso: 0,670 kg
 Cores: ●●●○



Ref.: 549
CAIXA FLOW RACK
 Med. AxLxC: 17,5x40x59 cm
 Capacidade: 30L
 Peso: 1,6 kg
 Cores: ●○



Caixas FLOW RACK



VARIADOS

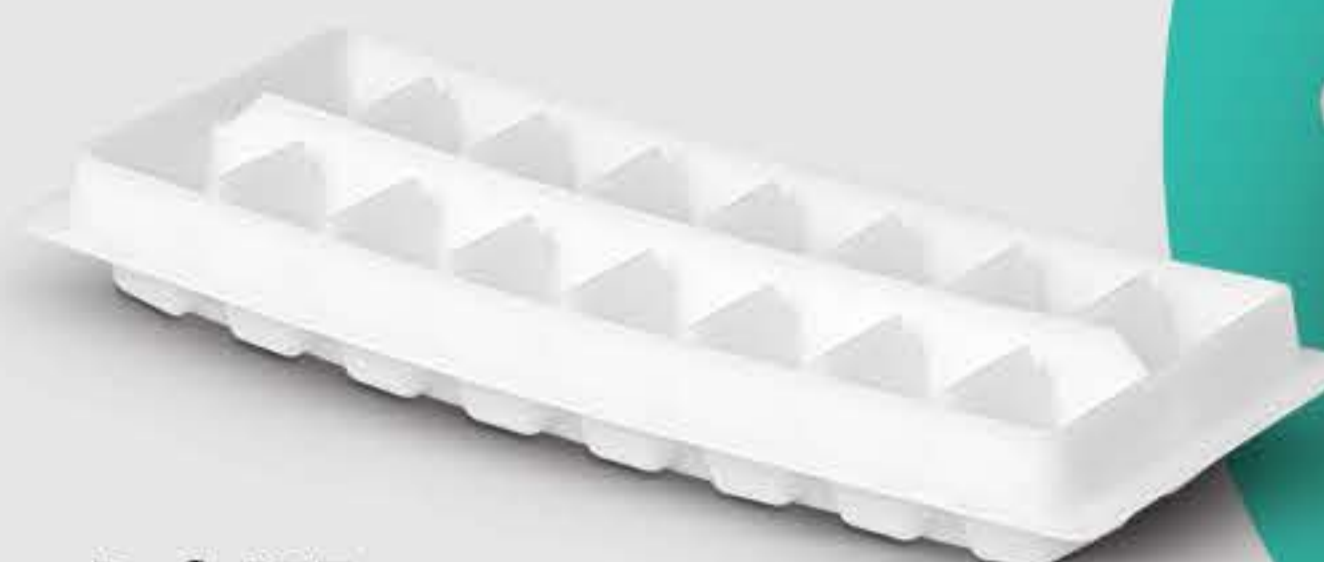

Ref.: 125
FORMA DE GELO REFORÇADA
 Med. AxLxC: 4x11x29 cm
 Capacidade: 0,25L
 Peso: 0,150 kg
 Cores: ○

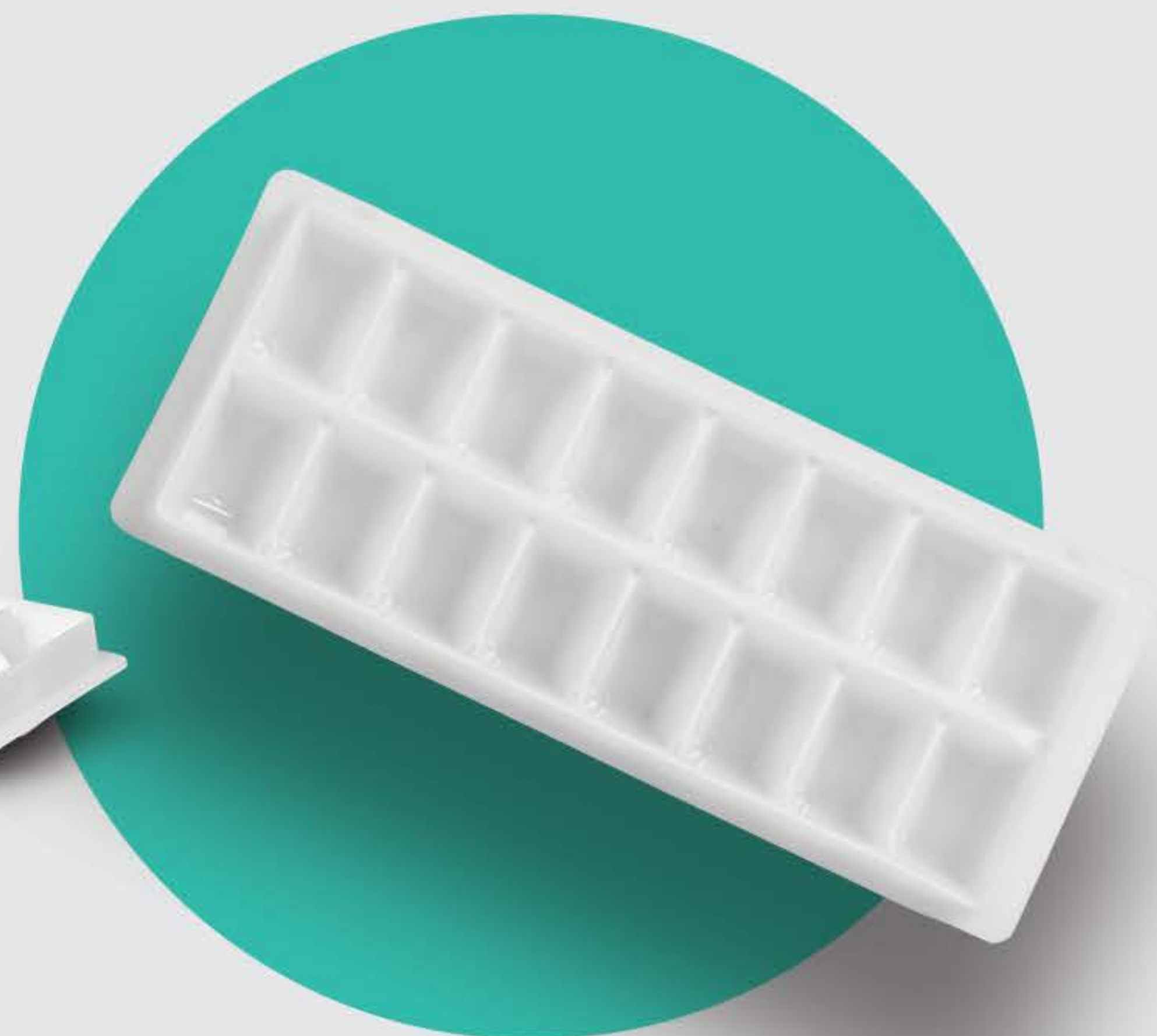

↖ ↗
 selo de
**VERSATI
 LIDADE**

Ref.: 242
ASSENTO PARA BANCO
 Med. AxLxD: 2,5x30 cm
 Peso: 0,230 kg
 Cores: ●●



Ref.: 268PTM
PÁ DE LIXO GIGANTE COMPLETA CABO MADEIRA
 Med. AxLxC: 90x34x34 cm
 Peso: 0,825 kg
 Cores: ●



Ref.: 268PT
PÁ DE LIXO GIGANTE CABO ALUMÍNIO
 Med. AxLxC: 90x34x34 cm
 Peso: 0,825 kg
 Cores: ●



Ref.: 270
ENGRADADO LITRÃO 12 VOLUMES
 Med. AxLxC: 37x31x47 cm
 Peso: 2,4 kg
 Cores: ●●



Ref.: 330TR
CAIXA ARQUIVO TRANSPARENTE COM TAMPA
 Med. AxLxC: 28x42x49 cm
 Capacidade: 58L
 Peso: 2,0 kg
 Cores: ○



Ref.: 525TR
CAIXA PRÁTICA COM TAMPA VENTILADA
 Med. AxLxC: 15x29x40 cm
 Capacidade: 17L
 Peso: 0,515 kg
 Cores: ○



Ref.: 456TR
CAIXA PRÁTICA COM TAMPA
 Med. AxLxC: 15x29x40 cm
 Capacidade: 17L
 Peso: 0,545 kg
 Cores: ○

REPRESENTANTE:

BolivarPlásticos

BOLIVAR PRODUTOS PLÁSTICOS LTDA.

Rodovia Geraldo Martins Costa, 35 - Poços de Caldas/MG

☎ (35) 3729-7350 | ☎ (11) 2744-2289

✉ contato1@bolivarplasticos.com.br

www.bolivarplasticos.com.br